

肆、計畫實施情形

一、緣起與目的

從日本政府的海軍第六燃料場到中油高雄煉油廠，後勁人與油廠為鄰超過 60 年，更是台灣環境運動史上的重要一役「反五輕運動」。後勁過去為台灣煉油與石化產業「重工區」，區域內的產業文化資產又該如何看待？這些問題是許多民眾熱切關注的故事。

工作坊藉以【未竟之路·後勁文化資產知識·工作坊】為主軸，展開在地的走讀行動，提升民眾對於後勁地區文化資產的重視及認識，同時增進地民眾參與認識文化資產的的素養及動能，並盼結合在地議題，能於後續引發在地社群的跨域合作、環境議題、社區營造及資料蒐集田野調查等，發現在地生活的重要性。

而此工作坊期待捲動後勁新舊聚落的在地的民眾與關心後勁的民眾，此外在告別五輕後的後勁，我們該如何運用反五輕的相關史料，藉由走與讀，實際踏溯的方式介入地方，與民眾重新轉譯反五輕的改變。然而，五輕真的走了嗎？楠梓後勁等地仍是高雄市重工業區，煉油廠停工、科技廠及加工廠進駐，慢慢地改變後勁原有的地景，沒落的高雄煉油廠宿舍群、清代遺留的老建築亦是隱身於後勁。因此，藉由工作坊的推動，讓參與的居民可以更深刻體會當年反五輕的歷程之外，更認真地審視地方的文化資產，達到全體共同期望的「後勁」，並自發性的為後勁過往的歷史留下紀錄。

二、計畫執行內容

透過一系列的工作坊，提供民眾對於歷史聚落的敏感度，進而提升對地方文化資產的興趣，投入參與及認識地方文化資產。因此本次將針對未具有文化資產身分的老建築進行盤點與歸納，藉由工作坊的辦理，帶著民眾共同描繪出對後勁的故事。

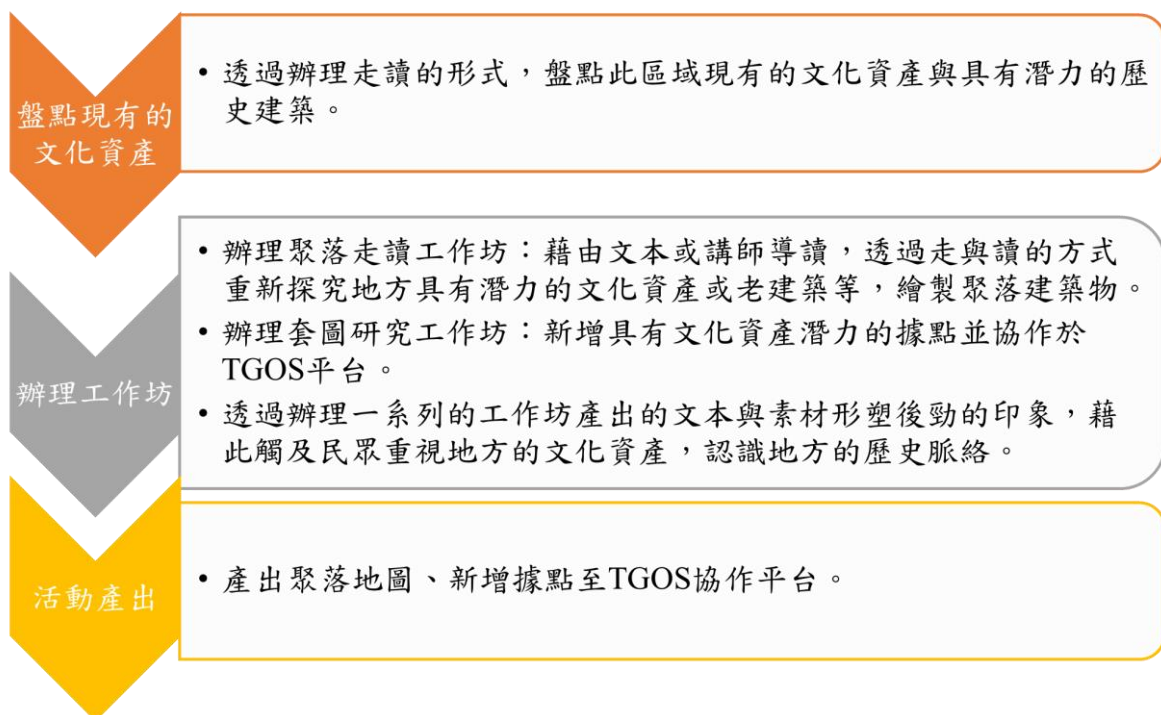



【未竟之路·後勁文化資產知識·工作坊】

套圖研究工作坊@後勁舊聚落

10/16 (六) 早上9:00-16:00, 受理20人
授課老師: 蔡正一、黃啟源
9:00-12:00 後勁舊聚落GIS套圖知識運用與定位
(蔡正一兼任助理教授)
12:00-13:00 自由行動(用餐)
13:00-16:00 認識後勁的潛在文化資產
(黃啟源-在地文史工作者)

後勁



套圖研究工作坊 (室內課程)

10/16 (09:00~16:00) 後勁舊聚落
地點: 後勁國小主題教室D
老師: 黃啟源+蔡正一老師

10/23 (09:00~16:00) 宏南宏毅
地點: 後勁國小主題教室D
老師: 林財正+蔡正一老師

11/06 (09:00~16:00) 右昌舊聚落
地點: 後勁國小主題教室D
老師: 楊培琳+蔡正一老師

2021 10/16-11/13

未竟之路

後勁文化資產知識·工作坊

聚落走讀工作坊 (室外課程)

10/24 (14:00~17:00) 後勁舊聚落走讀
集合地點: 鳳屏宮大埕
老師: 黃啟源老師

11/07 (09:00~12:00) 右昌舊聚落走讀
集合地點: 煉油廠宿舍菜市場
老師: 許經緯+楊培琳老師

11/13 (09:00~12:00) 宏南宏毅走讀
集合地點: 右昌元帥府大埕
老師: 林財正+許經緯老師

走讀繪圖工作坊 (室內課程)

10/31~11/14 每周日 (09:00~12:00)
地點: 後勁國小主題教室D
老師: 林曉君老師

指導單位  文化部文化資產局

承辦單位  國立中山大學

協辦單位  高雄師範大學

➤ 走讀繪圖工作坊：

走讀工作坊將辦理3場次(後勁舊聚落、宏南宏毅宿舍群、右昌聚落)，每場6小時，共計18小時，重新盤點地方具有潛力的文化資產。

項目	時間	內容
1.講師說明預計要走讀的範圍與歷史	1 小時	講述預計走讀的區域。
2.現場實際走讀與紀錄	2 小時	藉由文本走讀重新認識與詮釋後勁。
3.繪製地方老建築	3 小時	手繪地方的老建築形式，作為後續建構地方知識學，透過繪製重新認識曾居住此片土地的人們的建築形式。

➤ 套圖研究工作坊：

辦理套圖研究工作坊3場次((後勁舊聚落、宏南宏毅宿舍群、右昌聚落)，每場6小時,共計18小時，藉由套圖研究讓民眾練習如何協作定位地方具有潛力文化資產價值的據點。

項目	時間	內容
1.現場教學套圖等知識運用	3 小時	教學操作 GIS 地理資訊系統、協作 TGOS 協作平台。
2.討論接續進行的方式	1 小時	開放民眾共同討論認為後勁重要的老建築等。
3.協作新增後勁聚落據點	2 小時	實際操作定位。

■ 執行情況：

日期	活動主題	活動內容	參與人數
5/6(四) 19:00-21:00	地方學師資群培訓會議	籌備後勁舊聚落、右昌舊聚落、宏南宏毅宿舍群走讀活動教案。	5 人
9/23(四) 19:00-21:00	地方學師資培訓課程	GIS 系統概念與 google map 操作方法。	7 人
10/16(六) 09:00-16:00	套圖研究工作坊@ 後勁舊聚落 講師:蔡正一	盤點宏南宏毅宿舍群與潛在文化資產。以 GIS 套圖知識運用與定位與學習。	22 人
10/23(六) 09:00-16:00	套圖研究工作坊@ 宏南宏毅宿舍群 講師:林財正	盤點宏南宏毅宿舍群與潛在文化資產。以 GIS 套圖知識運用與定位與學習。	20 人
10/24(日) 14:00-17:00	走讀工作坊-後勁舊聚落 講師:黃啟源	走讀路線:聖雲宮(老祖廟)、鳳屏宮(仙公祖廟)、福德祠(土地公廟)、菜市場(黃昏市場)、老街雜貨店、老街餅舖、粿葉樹下特色小店、黃家古厝、陳家古厝、劉王府古厝、劉家古厝。	23 人
10/31(日) 09:00-12:00	走讀繪圖工作坊 講師:林曉君	設計基礎知識建構-地圖發想製作	21 人
11/6(六) 09:00-16:00	套圖研究工作坊@ 右昌舊聚落 講師:蔡正一	盤點右昌舊聚落與潛在文化資產。以 GIS 套圖知識運用與定位與學習。	20 人
11/7(日) 09:00-12:00	走讀工作坊-右昌舊聚落 講師:楊培琳	走讀路線:右昌元帥府/後花園、右昌林家古厝、右昌楊家古厝、右昌菜市場	33 人
11/7(日) 09:00-12:00	走讀繪圖工作坊 講師:林曉君	設計基礎知識分享-地圖協作:後勁、宏南宿舍	21 人

11/13(六) 09:00-12:00	走讀工作坊-宏南宏 毅宿舍群 講師:許經緯	走讀路線:日治消防池、公共澡 堂、煉油廠宿舍菜市場、教員公 寓、日治圓環、宏毅二路北3巷 口訪吳天發與菜市場口訪。	26 人
11/14(日) 09:00-12:00	走讀繪圖工作坊 講師:林曉君	設計基礎知識分享-地圖協作:右 昌、宏毅宿舍	21 人



5/6 地方學師資群培訓會議-籌備、盤點
走讀活動教案。

9/23 地方學師資培訓-GIS 系統概念與
google map 操作方法。



10/16 套圖研究工作坊@後勁舊聚落歷
史、文資介紹。

10/24 後勁舊聚落走讀。

三、整體計畫執行成果（含自籌款辦理事項及成果）

➤ 右昌聚落走讀照片



➤ 宏南宏毅宿舍群走讀



➤ 繪製地方老建築



➤ 套圖工作坊

後勁文化資產知識工作坊

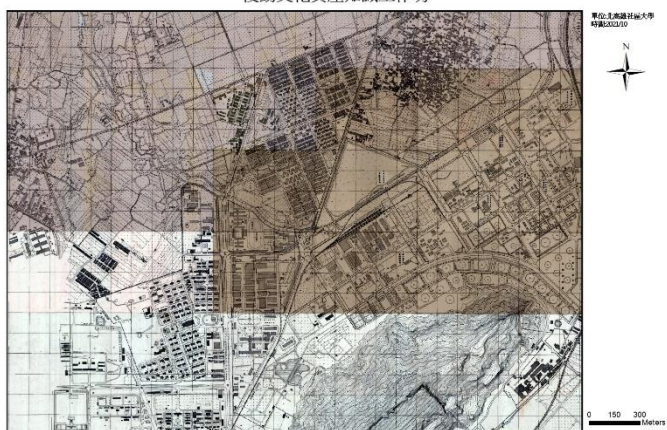

後勁文化資產知識工作坊



後勁文化資產知識工作坊(宏南)



後勁文化資產知識工作坊(宏南)



後勁文化資產知識工作坊(右昌碉堡公園)



後勁文化資產知識工作坊(右昌)



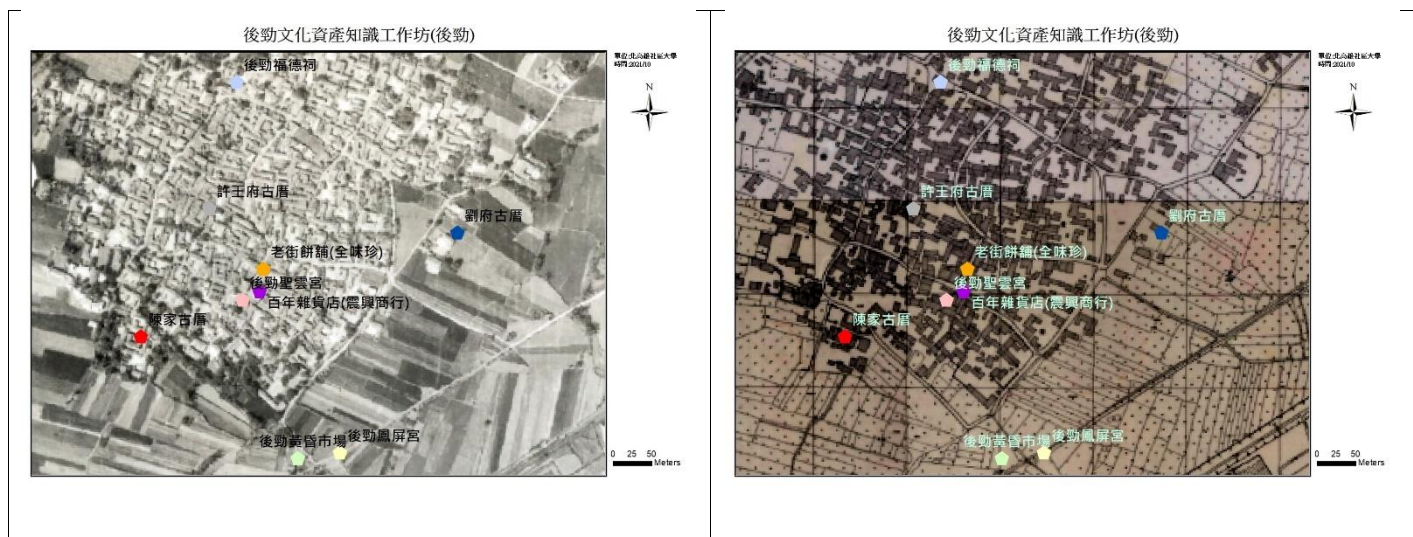

➤ 地圖協作平台 TGOS



四、問卷分析與檢討說明

後勁、宏南宏毅與右昌文化資產知識工作坊參與問卷

姓名:_____

參與場次: ☐套圖工作坊 ☐走讀工作坊 ☐繪圖工作坊

性別: ☐男 ☐女

年齡:_____

	非常 滿意	滿意	普通	不滿意	非常 不滿意
講師的授課整體表現	<input type="radio"/>	<input type="radio"/>	<input type="radio"/>	<input type="radio"/>	<input type="radio"/>
講師能有效啟發思考引導學習	<input type="radio"/>	<input type="radio"/>	<input type="radio"/>	<input type="radio"/>	<input type="radio"/>
活動內容深淺適中	<input type="radio"/>	<input type="radio"/>	<input type="radio"/>	<input type="radio"/>	<input type="radio"/>
活動流程順暢	<input type="radio"/>	<input type="radio"/>	<input type="radio"/>	<input type="radio"/>	<input type="radio"/>
時間安排的適切性	<input type="radio"/>	<input type="radio"/>	<input type="radio"/>	<input type="radio"/>	<input type="radio"/>
活動環境、場地、設備	<input type="radio"/>	<input type="radio"/>	<input type="radio"/>	<input type="radio"/>	<input type="radio"/>
整體而言，我對活動非常滿意	<input type="radio"/>	<input type="radio"/>	<input type="radio"/>	<input type="radio"/>	<input type="radio"/>
我會推薦鄰居或朋友來參加類似的活動	<input type="radio"/>	<input type="radio"/>	<input type="radio"/>	<input type="radio"/>	<input type="radio"/>
請問您希望未來辦理與那些主題相關之活動(研習課程、講座)?	<input type="radio"/>	<input type="radio"/>	<input type="radio"/>	<input type="radio"/>	<input type="radio"/>

感謝您的填寫

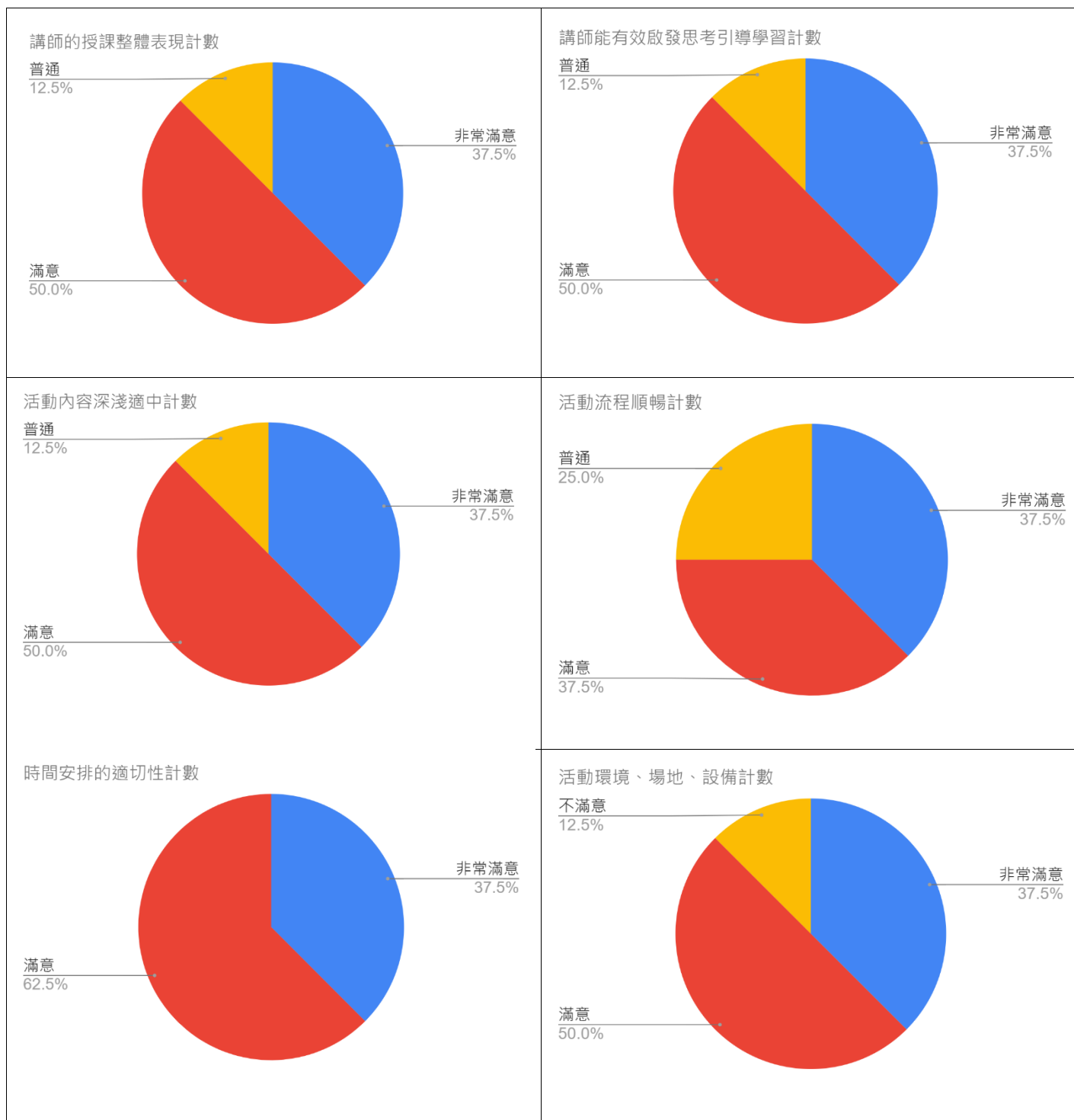

整體而言，我對活動非常滿意計數

普通
25.0%

滿意
37.5%

非常滿意
37.5%

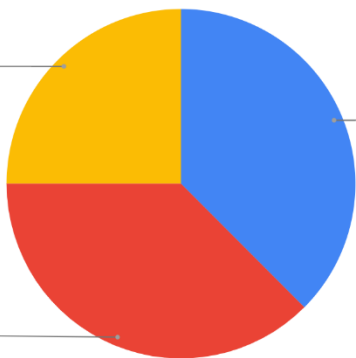

我會推薦鄰居或朋友來參加類似的活動計數

普通
12.5%

滿意
37.5%

非常滿意
50.0%

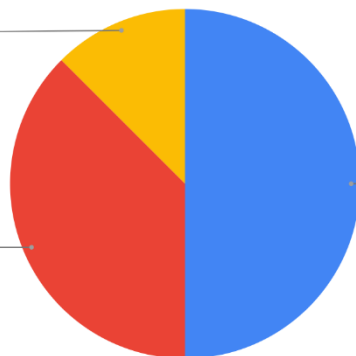

五、其他

附件一：簽到簿

未竟之路~文化資產知識·工作坊
【套圖工作坊@後勁舊聚落】
時間:110 年 10 月 16 日 地點:後勁國小主題教室 D

指導單位:文化部文化資產局, 承辦單位:社團法人台灣環境教育協會
協辦單位:高雄市北高雄社區大學

序號	姓名	性別	簽到處
1	蘇淑敏	女	蘇淑敏
2	吳孟芳	女	吳孟芳
3	楊忠啓	男	楊忠啓
4	許宏實	男	許宏實
5	陳睿仲	男	陳睿仲
6	吳炎實	男	吳炎實
7	黃源明	男	黃源明
8	顏淑君	女	顏淑君
9	徐慧倫	女	徐慧倫
10	鄭瑞裕	男	鄭瑞裕
11	范晶嵐	女	范晶嵐
12	利佳僊	女	利佳僊
13	陳潤翰	男	陳潤翰
14	楊培琳	女	楊培琳
15	蘇文誠	男	蘇文誠
16	陸利源	男	陸利源
17	李金娥	女	李金娥
18	歐昌宗	男	歐昌宗
19	黃祺紋	女	黃祺紋
20	李建宏	男	李建宏
21	蔡正一	老師	蔡正一
22	黃啟源	老師	黃啟源

未竟之路~文化資產知識·工作坊
【套圖工作坊@宏南宏毅舊宿舍】
時間:110 年 10 月 23 日 地點:後勁國小主題教室 D

指導單位:文化部文化資產局, 承辦單位:社團法人台灣環境教育協會
協辦單位:高雄市北高雄社區大學

序號	姓名	性別	簽到簿
1	徐慧倫	女	徐慧倫
2	吳炎實	男	吳炎實
3	黃俊凱	男	黃俊凱
4	蔡慧怡	女	蔡慧怡
5	陸利源	男	陸利源
6	陳碧珍	女	陳碧珍
7	鄭瑞裕	男	鄭瑞裕
8	歐昌宗	男	歐昌宗
9	李秀英	女	李秀英
10	邱瑞緒	男	邱瑞緒
11	李桂枝	女	李桂枝
12	黃祺紋	男	黃祺紋
13	范晶嵐	女	范晶嵐
14	吳孟芳	女	吳孟芳
15	潘雅茹	女	潘雅茹
16	許哲維	男	許哲維
17	張純瑜	女	張純瑜
18	李建宏	男	李建宏
19	蔡正一	老師	蔡正一
20	林財正	老師	林財正

未竟之路~文化資產知識工作坊
【後勁舊聚落走讀工作坊】

時間:110年10月24日 集合地點鳳屏宮大埕

指導單位:文化部文化資產局 承辦單位:社團法人台灣環境教育協會
協辦單位:高雄市北高雄社區大學

	姓名	性別	簽到簿
1	吳炎賓	男	吳炎賓
2	劉金榮	女	劉金榮
3	楊可欣	女	楊可欣
4	許瑞卿	女	X
5	施冠呈	男	施冠呈
6	蔡雲霞	女	蔡雲霞
7	顧慧芳	女	顧慧芳
8	黃淑卿	女	黃淑卿
9	陳添福	男	陳添福
10	陳寶隆	男	陳寶隆
11	陳寶華	女	陳寶華
12	黃俊凱	男	黃俊凱
13	蕭純婷	女	蕭純婷
14	何佩珍	女	何佩珍
15	游振岳	男	游振岳
16	黃秀玉	女	黃秀玉
17	楊 越	女	楊 越
18	呂 特	女	呂 特
19	歐昌宗	男	X
20	謝佩芬	女	X
21	盧穗蘭	女	X
22	黃淑敏	女	X
23	黃啟源	老師	黃啟源

未竟之路~文化資產知識工作坊
【後勁舊聚落走讀工作坊】

時間:110年10月24日 集合地點鳳屏宮大埕

指導單位:文化部文化資產局 承辦單位:社團法人台灣環境教育協會
協辦單位:高雄市北高雄社區大學

	姓名	性別	簽到簿
24	蔡文誠	男	蔡文誠
25	薛如賢	女	薛如賢
26	黃淑玲	女	黃淑玲
27	鄭瑞裕	男	鄭瑞裕
28	林正一	男	林正一
29	范晶蘭	女	范晶蘭
30			

未竟之路~文化資產知識工作坊
【走讀繪圖工作坊】

時間:110年10月31日 後勁國小主題教室D

指導單位:文化部文化資產局 承辦單位:社團法人台灣環境教育協會
協辦單位:高雄市北高雄社區大學

	姓名	性別	簽到簿
1	余尚恩	男	余尚恩
2	尚郁雯	女	尚郁雯
3	蔡慧怡	女	蔡慧怡
4	蔡慧芳	女	蔡慧芳
5	謝佩芬	女	謝佩芬
6	陳碧珍	女	陳碧珍
7	李秀英	女	李秀英
8	易心如	女	易心如
9	方復華	女	方復華
10	鄭瑞裕	男	鄭瑞裕
11	黃棋紋	男	黃棋紋
12	黃婉玲	女	黃婉玲
13	王恩如	女	王恩如
14	蔣雅琪	男	蔣雅琪
15	唐桂香	女	唐桂香
16	林谷謙	女	林谷謙
17	易心如	女	易心如
17+8	黃筱晴	女	黃筱晴
19	劉金榮	女	劉金榮
20	張純瑜	女	張純瑜
21	林曉君	女	林曉君

未竟之路~文化資產知識工作坊
【套圖工作坊-右昌】

時間:110年11月6日 後勁國小主題教室D

指導單位:文化部文化資產局 承辦單位:社團法人台灣環境教育協會
協辦單位:高雄市北高雄社區大學

	姓名	性別	簽到簿
1	徐慧倫	女	徐慧倫
2	吳炎賓	男	吳炎賓
3	張會淨	女	張會淨
4	劉愛榮	女	劉愛榮
5	余尚恩	男	余尚恩
6	蔡慧怡	女	蔡慧怡
7	楊立孝	男	楊立孝
8	鄭瑞裕	男	鄭瑞裕
9	歐昌宗	男	歐昌宗
10	黃棋紋	女	黃棋紋
11	黃棋紋	女	黃棋紋
12	曾千桂	女	曾千桂
13	蔡文誠	男	蔡文誠
14	范晶蘭	女	范晶蘭
15	黃淑玲	女	黃淑玲
16	黃淑敏	女	黃淑敏
17	林正一	男	林正一
18	蔡文誠	男	蔡文誠
19	張純瑜	女	張純瑜
20	劉金榮	女	劉金榮

未竟之路~文化資產知識工作坊
【右昌走讀工作坊】
時間:110年11月7日

指導單位:文化部文化資產局 承辦單位:社團法人台灣環境教育協會
協辦單位:高雄市北高雄社區大學

姓名	性別	簽到簿
1 吳美寶	男	吳美寶
2 余尚恩	男	余尚恩
3 楊可依	女	楊可依
4 許婷婷	女	許婷婷
5 莊繼文	男	莊繼文
6 蔡雲鵬	男	蔡雲鵬
7 蔡金枝	女	蔡金枝
8 王思祥	男	王思祥
9 顧慧芳	女	顧慧芳
10 董香蘭	女	董香蘭
11 王怡霖	女	王怡霖
12 黃俊凱	男	黃俊凱
13 蕭純婷	女	蕭純婷
14 楊立孝	男	楊立孝
15 蔡應怡	女	蔡應怡
16 歐陽露	男	歐陽露
17 盧曉貞	女	盧曉貞
18 楊超	女	楊超
19 李麗君	女	李麗君
20 楊雅婷	女	楊雅婷
21 曾千桂	女	曾千桂
22 歐陽	男	歐陽

未竟之路~文化資產知識工作坊
【右昌走讀工作坊】
時間:110年11月7日

指導單位:文化部文化資產局 承辦單位:社團法人台灣環境教育協會
協辦單位:高雄市北高雄社區大學

姓名	性別	簽到簿
23 蔡雲鵬	男	蔡雲鵬
24 謝品祐	男	謝品祐
25 黃品祐	男	黃品祐
26 洪品祐	男	洪品祐
27 陳品祐	男	陳品祐
28 陳品祐	男	陳品祐
29 陳品祐	男	陳品祐
30 吳明君	女	吳明君
31 吳明君	女	吳明君
32 范品祐	女	范品祐
33 蔡文誠	男	蔡文誠

未竟之路~文化資產知識工作坊
【宏毅宏南宿舍群走讀工作坊】
時間:110年11月13日

指導單位:文化部文化資產局 承辦單位:社團法人台灣環境教育協會
協辦單位:高雄市北高雄社區大學

姓名	性別	簽到簿
1 洪信誠		洪信誠
2 王思祥		王思祥
3 曹慧如		曹慧如
4 吳美寶		吳美寶
5 黃紅婷		黃紅婷
6 黃俊凱		黃俊凱
7 楊可依		楊可依
8 謝淑芬		謝淑芬
9 周淑燕		周淑燕
10 黃祺紋		黃祺紋
11 劉愛榮		劉愛榮
12 陳添福		陳添福
13 黃淑婷		黃淑婷
14 施冠呈		施冠呈
15 黃婉玲		黃婉玲
16 曾建芳		曾建芳
17 陳麗香		陳麗香
18 黃裕峰		黃裕峰
19 歐陽宗		歐陽宗
20 歐陽景		歐陽景
21 李麗君		李麗君
22 余尚恩		余尚恩

未竟之路~文化資產知識工作坊
【宏毅宏南宿舍群走讀工作坊】
時間:110年11月13日

指導單位:文化部文化資產局 承辦單位:社團法人台灣環境教育協會
協辦單位:高雄市北高雄社區大學

姓名	性別	簽到簿
23 蔡雲鵬	男	蔡雲鵬
24 蔡文誠	男	蔡文誠
25 謝品祐	男	謝品祐
26 顧慧芳	女	顧慧芳
27 蔡雲鵬	男	蔡雲鵬
28 范品祐	女	范品祐
29 楊瑞琳	女	楊瑞琳
30		

六、綜合檢討與改進建議

(一)檢討

- 1.套圖工作坊因 GIS()軟體費用過高，本計畫採示範教學，學員可實際感受套圖效果不佳。未來將著手與大學合作，使用校方免費軟體作為教學使用。
- 2.因疫情影響，原定將計畫調整為線上課程，但後續仍維持實體課程，因此稍微拖延了推動時間；因民眾居家防疫較少外出研習，戶外走讀公民參與報名踴躍。

(二)建議

- 1.因疫情影響，未來建議計畫設計可以提供展延機會，讓學習與設計上可以更細膩。